

# Reggie d'acciaio Sigilli per reggie d'acciaio

Reggie d'acciaio Qualità	Numero dell' articolo	Largh. x spessore mm	Resistenza min. per mm <sup>2</sup> ca. N	Allung. (rottura) ca. %	Carico (rottura) min. ca. N	Rotolo	Peso per rotolo ca. kg	Peso per paletta ca. kg	km/t	kg/km
<b>Normflex</b>	1010014	13,0 x 0,50	800	6%	5 080	einschichtig*	20	600	20,2	49,5
Vernicato nero,	1010036	16,0 x 0,50	800	6%	6 360	einschichtig*	25	600	16,0	62,5
cerato	1010061	19,0 x 0,60	800	6%	9 120	einschichtig*	30	600	11,2	89,3
	1010077	19,0 x 0,80	750	8%	11 400	einschichtig*	30	600	8,4	119,0
<b>Hiflex</b>	1010007	13,0 x 0,30	830	6%	4 060	gehaspelt**	50	600	26,5	37,7
Vernicato nero,	1010016	13,0 x 0,50	800	6%	5 080	gehaspelt**	50	600	20,2	49,5
cerato	1010028	16,0 x 0,40	830	6%	5 090	gehaspelt**	50	600	21,0	47,6
	1010037	16,0 x 0,50	800	6%	6 360	gehaspelt**	50	600	16,0	62,5
	1010063	19,0 x 0,60	800	6%	9 120	gehaspelt**	50	600	11,2	89,3
	1010079	19,0 x 0,80	750	8%	11 400	gehaspelt**	50	600	8,4	119,0
	1010100	32,0 x 0,80	750	8%	19 080	einschichtig***	50	600	5,0	200,0
Vernicatura	1010039	16,0 x 0,50	800	6%	6 360	gehaspelt**	50	600	16,0	62,5
a polvere di zinco	1010086	19,0 x 0,60	800	6%	9 120	gehaspelt**	50	600	11,2	89,3
	1010081	19,0 x 0,80	790	8%	11 400	gehaspelt**	50	600	8,4	119,0

## Superflex

Vernicatura a polvere di zinco	1110005	13,0 x 0,50	930	12%	5 900	gehaspelt**	50	600	20,2	49,5
-----------------------------------	---------	-------------	-----	-----	-------	-------------	----	-----	------	------

\* Diametro coil interno/esterno 300/590 mm    \*\* . . . 400/600 mm    \*\*\* . . . 400/660 mm

## Reggie d'acciaio ORGAPACK

- Costante dilatazione e resistenza agli strappi
- Accurato arrotondamento e rivestimento degli spigoli
- Superficie pulita senza olio
- Assenza di parti saldate



Rotolo monostrato, vernicato nero



Rotolo largo, vernicato nero

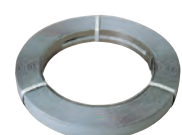

Rotolo largo, vernicatura a polvere di zinco

Fahrbare Bandabroller  
OR-A 521  
OR-A 190



Sigilli	Per	Numero dell'articolo	Per larghezza della reggetta di sigilli	Quantità per scatola	Peso per scatola
CSP 411 (2)	Apparecchi per colli tondi	1210056	13 mm	2000	6,1 kg
CSP 511 (2)		1210057	16 mm	2000	9,0 kg
CSP 611 (2)		1210058	19 mm	2000	5,1 kg
CSP 617 B (2)		1210053	19 mm	1000	17,0 kg
CSP 817 B (2)		1210055	32 mm	1000	25,0 kg



CRP 401 B (3)	Apparecchio CR 4	1210061	13 mm	2000	9,0 kg
CRP 501 B (3)		1210062	16 mm	2000	13,0 kg
CRP 601 (3)		1210063	19 mm	2000	8,0 kg